



**JUSTIÇA FEDERAL DE 1ª. INSTÂNCIA  
SEÇÃO JUDICIÁRIA DE PERNAMBUCO**

AV. RECIFE, 6250 – JIQUIÁ – RECIFE/PE  
CEP-50781-000 FONE: 3229.6000 FAX: 3229.6115

**PRÉDIO SEDE JFPE**

JUSTIÇA FEDERAL DE PRIMEIRO GRAU EM PERNAMBUCO

PROJETO:  
2º PAVIMENTO DO EDIFÍCIO SEDE

AUTOR DO PROJETO:  
LEONARDO JOSÉ FINIZOLA DE VASCONCELOS

RESPONSÁVEL TÉCNICO:  
CARLOS MAURÍCIO JORDÃO D'OLIVEIRA

DESENHOS:  
- PLANTA BAIXA DRYWALL

CLIENTE:  
JUSTIÇA FEDERAL EM PERNAMBUCO

DATA: 28/08/2023 DESENHO: LEONARDO VASCONCELOS PRANCHIA Nº

ESCALA: 1/100

**02/11**

CONFERRIR COTAS NA OBRA

**LEGENDA:**

- PAREDE TIPO 01 ( Cega total)
- PAREDE TIPO 02 ( Misto com vidro único com película)
- PAREDE TIPO 03 ( Misto com vidro único sem película)
- PAREDE TIPO 04 ( Cega c/ tratamento acústico)
- ÁREA SEM INTERVENÇÕES

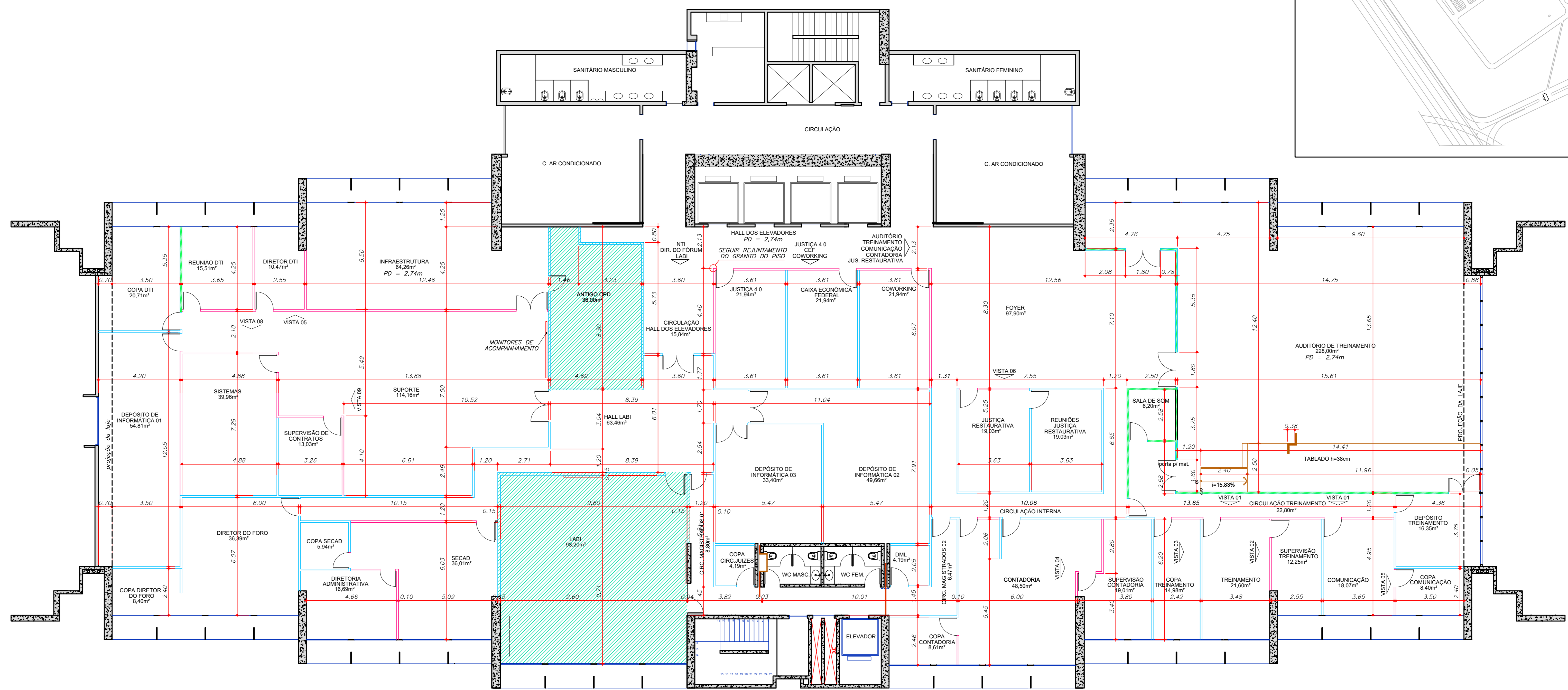

PLANTA BAIXA DRYWALL-2º PAVTO.  
ESCALA 1/100

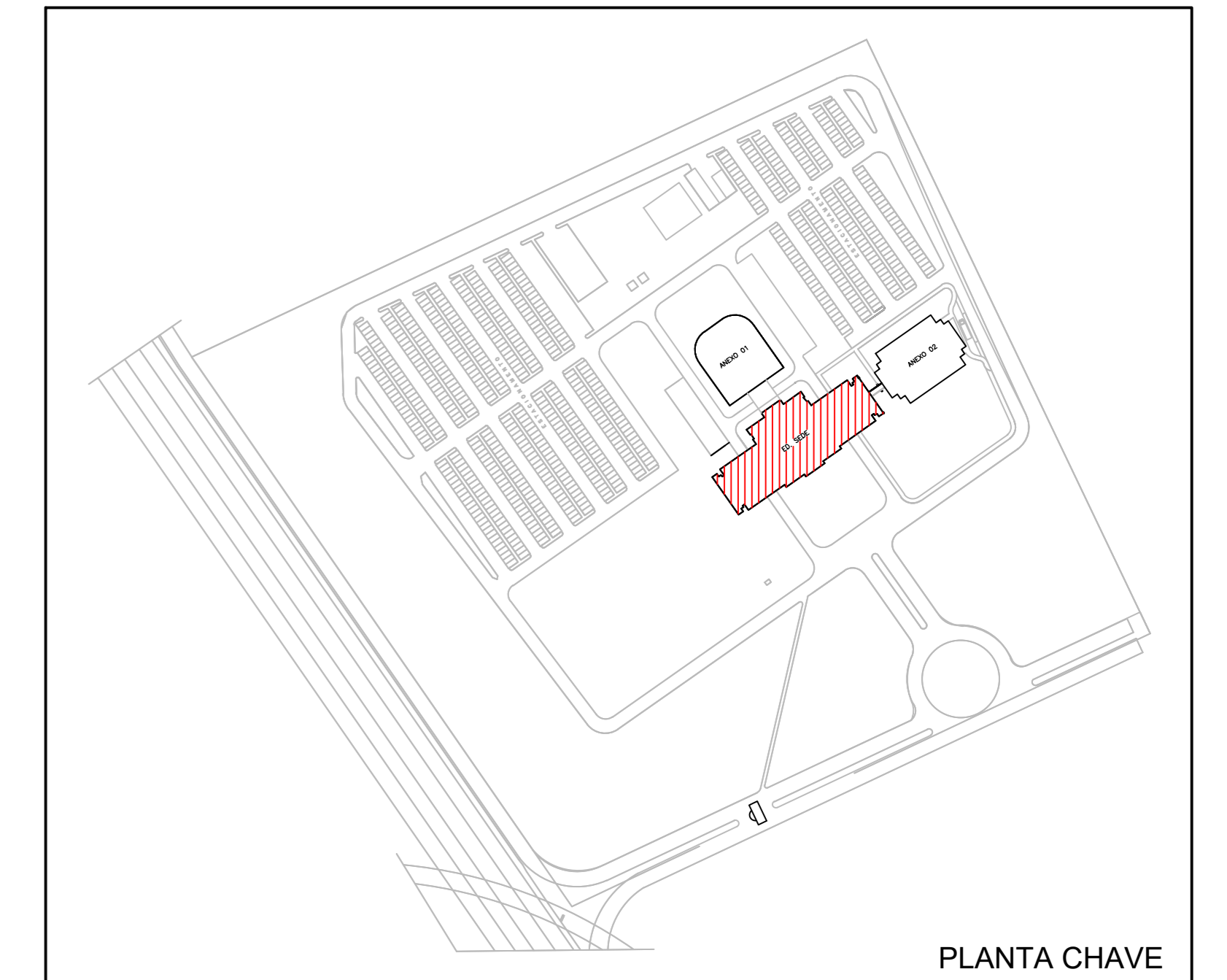

PLANTA CHAVE